



**BOLETIM INFORMATIVO Nº 117 | 14 de Novembro de 2017**

**Edição: Assessoria de Comunicação Social da FENAVENPRO**

Jornalista responsável: Tania Maria de Oliveira / Reg. 19198 JP

Designer Gráfico: Tathiana Marcelli / Jorge Paulo Espindola

## **Nova Lei Trabalhista em vigor. Paim, prevê "milhares de emendas" à MP"**

Em entrevista na última sexta-feira (10 de novembro) à Rádio Senado, o **senador Paulo Paim** (PT-RS) falou da expectativa em relação à **Medida Provisória** que deve ser editada pelo governo para alterar partes da **Lei 13.467/17** que deu nova norma legal, a chamada **Reforma Trabalhista**.

*"Haverá centenas, milhares de emendas à MP. Começará outro debate da reforma trabalhista", disse o senador.*

[Leia mais](#)



## **Reação de juízes trabalhistas cria insegurança que pode durar anos**



Aprovada em menos de cinco meses pelo Congresso, a **Reforma Trabalhista** proposta pelo **presidente Michel Temer** começará agora a enfrentar um duro teste, em que as novas normas serão submetidas ao crivo da **Justiça do Trabalho**.

Nas últimas semanas, **juízes, procuradores e advogados fizeram inúmeras críticas à nova Lei**, apontando falhas e incoerências que deverão alimentar controvérsias que os Tribunais levarão anos para pacificar.

[Leia mais](#)

## **Semana lenta no Congresso Nacional**

O **feriado de amanhã (15 de novembro) da Proclamação da República** reduziu a pauta de trabalho do **Congresso Nacional**. Na **Câmara dos Deputados** só ocorrerão sessões de debates que acontecem no Plenário da Casa, portanto não haverá sessões deliberativas com votações de proposições.

Já no **Senado Federal** acontecerá uma única sessão prevista para hoje (14 de novembro) onde serão debatidos e votados projetos pouco polêmicos. Já as reuniões deliberativas nas **Comissões** estão suspensas.

[Leia Mais](#)



## **Carteira de Trabalho Digital pelo celular**

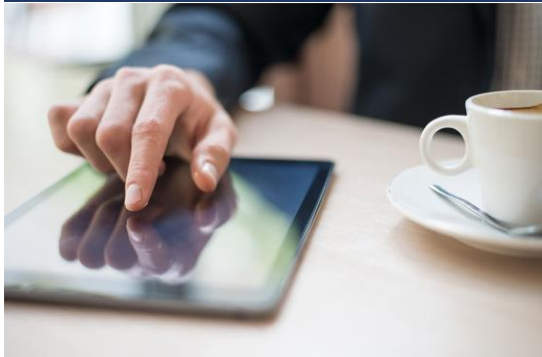

O lançamento pelo governo dessa nova modalidade está previsto para o próximo dia 21. Em entrevista ao Valor Econômico, o **ministro do Trabalho** disse que a inclusão de dados na Carteira Digital pelas empresas será obrigatória:

*"Terá a opção de continuar com a Carteira convencional, que ele tem apego, mas terá também a **Carteira Eletrônica no próprio celular**. O trabalhador terá acesso a todo o seu histórico, todos seus contratos", acrescentou **Ronaldo Nogueira**.*

[Leia mais](#)

## **Apenas 11% das micro e pequenas empresas estão regularizadas na Receita Federal**

O balanço divulgado pelo Órgão, na segunda-feira desta semana (13 de novembro), identificou a existência de informações inexatas nas declarações de **100 mil empresas** e, conseqüentemente, a redução indevida dos valores a pagar.